



## BON DE COMMANDE

Montage sur le fond



### INFORMATION LOGISTIQUE

Nom société : ..... Date : .....  
**Votre référence** : ..... Adresse de livraison : .....  
 Contact livraison : ..... N° téléphone : .....

- TRANSPORT :  Enlevement par le client                      Livraison                       Complete  
 Livraison standard par T&A     Lames seules  
 Livraison camion avec option chariot                                       Mecanisme seul  
 Chantier accessible aux camions

### MECANISME

#### 1. Montage immergé

➡ Profondeur de l'axe par rapport au niveau d'eau ..... mm (Impératif !!!)

Type de paroi :

- |  |   |  |   |   |
|--|---|--|---|---|
| <input type="checkbox"/> <b>Beton -liner</b> | <input type="checkbox"/> <b>Beton -<br/>carrelage</b> | <input type="checkbox"/> <b>Beton -<br/>PVC armé</b> | <input type="checkbox"/> <b>Béton<br/>polyester</b> | <input type="checkbox"/> <b>Paroi<br/>Mince</b> |
|--|---|--|---|---|

#### 2. Entraînement

- |   |   |
|---|---|
| <input type="checkbox"/> Moteur externe         | <input type="checkbox"/> Moteur Axial                                       |
| <input type="checkbox"/> Passe paroi déjà livré | <input type="checkbox"/> Passe paroi <input type="checkbox"/> Support mural |

#### 3. Options

- |  |   |
|--|---|
| <input type="checkbox"/> Couverture conforme NF P 90-308<br><input type="checkbox"/> Ancrages de sécurité inox | <input type="checkbox"/> Télécommande (Non compatible norme NF P 90-308)<br><input type="checkbox"/> Carte relais<br><input type="checkbox"/> Presse étoupe pour passe paroi Scuba<br><input type="checkbox"/> Disque de protection liner |
|--|---|

### LAMES

Conforme NF P 90-308				
TYPE	PVC	POLYCARBONATE		COVREX
		ORIGIN	PREMIUM AA 67.5mm	QUADRO
<input type="checkbox"/> Blanc	<input type="checkbox"/> Solaire	<input type="checkbox"/> Solaire	<input type="checkbox"/> BLACK	<input type="checkbox"/> Artic Blue
<input type="checkbox"/> Gris	<input type="checkbox"/> Look Alu	<input type="checkbox"/> Look Alu	<input type="checkbox"/> TITANIUM	<input type="checkbox"/> White Cream
<input type="checkbox"/> Beige	<input type="checkbox"/> Transparent	<input type="checkbox"/> Blue	<input type="checkbox"/> GOLD	<input type="checkbox"/> Pebble Grey
<input type="checkbox"/> Bleu clair				<input type="checkbox"/> Silex Grey

## INFORMATION PISCINE

### 1. Dimensions piscine finie (Revêtement inclus !!!)

Piscine avec skimmers     piscine à débordement

Indiquez la position des skimmers avec le symbole ⊕

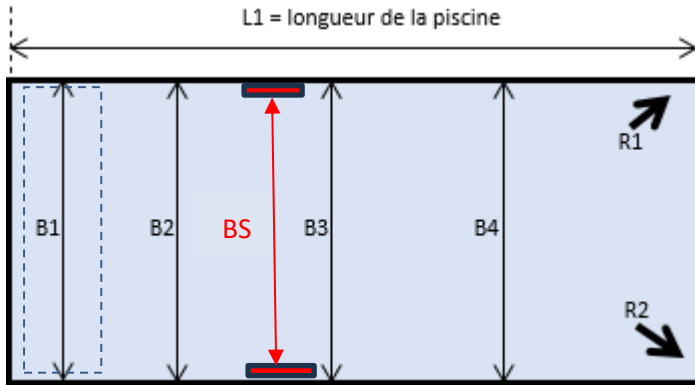

L1 : ..... mm (Longueur piscine au plan d'eau)

L2 : ..... mm (L1 + descente à l'axe)

L3 : ..... mm (Réserve de lames)

R1 : ..... mm     Déviateur

R2 : ..... mm     Déviateur

### Dimensions Escalier

- Aucun
- Rectangulaire
- Romain
- Gabarit

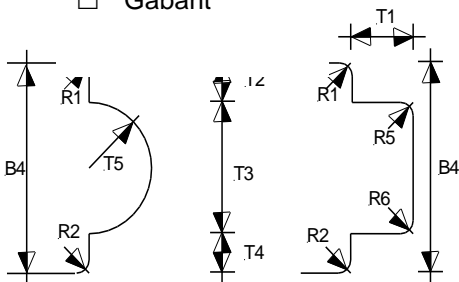

T1 : ..... mm

T2 : ..... mm

T3 : ..... mm

T4 : ..... mm

T5 : ..... mm

R5 : ..... mm

R6 : ..... mm

### Largeur de la piscine

B0 : ..... mm (à l'axe)

**BS** : ..... **mm** **entre skimmer**

B1 : ..... mm Puis tous les ml

B2 : ..... mm

B3 : ..... mm

B4 : ..... mm

B5 : ..... mm

B6 : ..... mm

B7 : ..... mm

B8 : ..... mm

B9 : ..... mm

B10 : ..... mm

B11 : ..... mm

B12 : ..... mm

B13 : ..... mm

B14 : ..... mm

B15 : ..... mm

B16 : ..... mm

B17 : ..... mm

B18 : ..... mm

B19 : ..... mm

B20 : ..... mm

B21 : ..... mm

B22 : ..... mm

B23 : ..... mm

B24 : ..... mm

B25 : ..... mm

B26 : ..... mm

B27 : ..... mm

B28 : ..... mm

B29 : ..... mm

B30 : ..... mm

Angles vifs sur la remontée des lames

## FINITION

### Coffre polyester couleurs standards

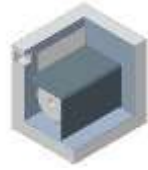

- |  |   |
|--|---|
| <input type="checkbox"/> Blanc standard      | <input type="checkbox"/> RAL 5007 Light Blue      |
| <input type="checkbox"/> RAL 9001 blanc      | <input type="checkbox"/> RAL 5012 Bleu Adriatique |
| <input type="checkbox"/> RAL 7004 Gris Alkor | <input type="checkbox"/> RAL 5014 Azure           |
| <input type="checkbox"/> RAL 7040 Gris Foncé | <input type="checkbox"/> RAL 5015 Dark            |
| <input type="checkbox"/> RAL 7015 Granit     | <input type="checkbox"/> RAL 9005 Noir            |
| <input type="checkbox"/> RAL1015 Beige       |   |

A CARRELER

### Coffre polyester autres couleurs

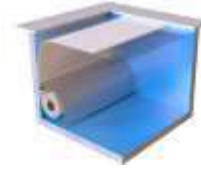

- Blanc standard
- RAL au choix .....(à renseigner)

## Fenetre de lame

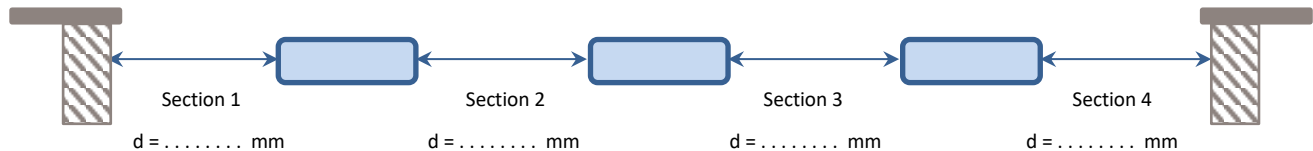

## PARTICULARITÉS

!!! Bien contrôler qu'il n'y a pas de rayons sur la remontée de lames, côté coffre au risque de perdre la conformité NF P 90-308 si rayons supérieur à 5cm !!

Le soussigné est d'accord avec les spécifications techniques, les conditions de vente générales et les conditions de garantie de Technics & Applications.

Vous pouvez les consulter sur notre site Internet professionnel ou demander par [info@aquatop.be](mailto:info@aquatop.be).

Signature pour accord : .....

Date: .....